

*Ginga Brasil*

APOIANDO  
O TEATRO GAÚCHO

AV. PROTÁSIO ALVES, 4372 - FONE: 34 3965



Os tecidos que fazem  
você  
vibrar na platéia.

**A BRASILEIRA**

Loja  
Drogaria 338 - Fone: 21-6627  
Avenida 1710 - Fone: 52-4734  
Av. da América, 1230 - Fone: 25-7031

Tecidos Carlos Barth Ltda.

**PETIPÁ**

tudo em malhas, sapatilhas.

av. protásio alves, 214

**TINTAS KRESIL**

mais que uma simples tinta  
é beleza por mais tempo



48 2710

Pró - Cultura

PROÁIRESES PRODUÇÕES

apresenta

# MULHER NO PALCO

autor: LYA LUFT

direção: LUCIANO ALABARSE

assist. direção: ALFREDO FEDRIZZI

SEXTAS A DOMINGOS 21:00 h

**CLUBE DE CULTURA** RAMIRO, 1853

**proáiresis produções**

**"MORANGOS MOFADOS"**

autor: CAIO FERNANDO ABREU

direção: LUCIANO ALABARSE

**30/, 40/ e 50/**

**21:00 h**

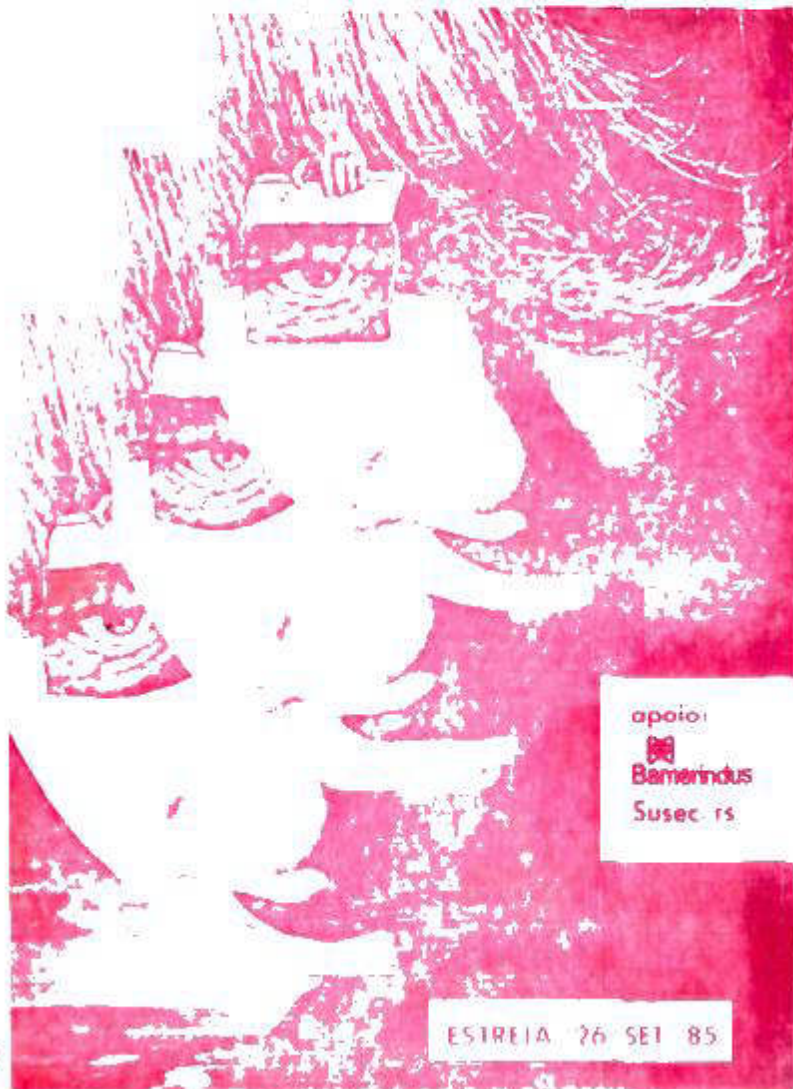

apoio:

**Bamerindus  
Susec-RS**

ESTREIA 26 SET 85







## AGRADECIMENTOS

- MARIA DE LOURDES MENEGHETTI
- JÚLIO CÉSAR MIRABELLI
- UMUARAMA PUBLICIDADE - PR
- MIGUEL LIELLO
- ERNESTO FENSTERSEIFER
- SR. VALENTIM (LOJA A BRASILEIRA)
- MADEIRAS REUNIDAS S.A.
- CRT
- FERRAGEM MONTEIRO
- CREDIÁRIO GAVETÃO
- "O TEMPO" - ANTIGUIDADES
- "BRIC BARATÃO"
- VERA LÚCIA PINTO RIBEIRO
- MARCOS MISZEWSKI
- ALOISIO PEDERSEN
- MARIA ELISA MOREIRA CEZAR - NIKA

x



r.p.

CDI, RDB,  
Letras de Câmbio,  
Open Market, Overnight,  
Poupança Livre,  
Poupança Programada,  
Poupança Livre  
Planejada,  
Crescimento Automático,

**ESTES  
SÃO NOSSOS  
PRODUTOS.**

Câmbio,  
Financiamento,  
Exportação,  
Financiamentos  
a Empresas,  
Investimentos  
Agrícola e Pecuário,  
Bom rendimento.

# PRA VOCÊ LUCRAR COM A GENTE.

O banco de serviços da nossa cidade

**Poupança Bamerindus**  
Ajuda com o seu dinheiro a toda a família

Coty



TELEFONE: 31-4798  
AV. OSVALDO ARANHA, 1408 - PORTO ALEGRE

Molduras, Espelhos  
Colocação de Vidros a  
domicílio e completo  
Serviço de  
Emolduração



Av. Osvaldo Aranha, 1408 FONES: 25-0331, 31-4798  
PORTO ALEGRE

# PLÂNKTON

PEIXES ORNAMENTAIS — AQUÁRIOS  
RUA FELIPE CAMARÃO, 595



MEIAS

# LYRA

alta especialização no Brasil

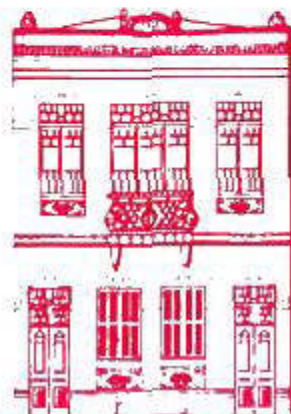

## BAR ESPERANÇA

SOPOES e PETISCOS  
LICORES CASEIROS  
GELEIAS e CHAS

Fernandes Vieira, 313

BOATE  
RESTAURANTE

Prêmio Top 100 PATI Recusou a melhor  
música em 1996 e 1997 e em 1998

- SHOWS DE JAZZ
- MUSICA DE VIÃO
- DIVERSAS BOLSAS DE JAZZ

ACESSÍVEL A TODOS - 24 HORAS



RUA LUIZ DE MOURA  
25 - PORTO ALEGRE



Produtor: Henrique de Aguiar  
Diretor: Roberto de Aguiar

TELEFONE: 31-4798  
AV. OSVALDO ARANHA, 1408 - PORTO ALEGRE  
FONES: 25-0331, 31-4798  
PORTO ALEGRE