

**PALESTRAS**

# **ENERGIA NUCLEAR E A BOMBA ATÔMICA**

**\* DESAFIOS ASSOCIADOS AO EMPREGO DA  
ENERGIA NUCLEAR**

Ana Maria Xavier - Doutora em Engenharia Química - Pesquisadora  
Titular da Comissão Nacional de Energia Nuclear.

**\* SIGNIFICADO ESTRATÉGICO DO USO DA  
ENERGIA NUCLEAR**

Dario Ribeiro - Professor de História da UFRGS

**02 DE DEZEMBRO - SÁBADO**

**14h 30**

**VALOR: R\$ 5,00**

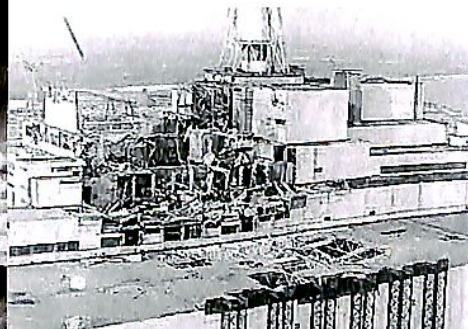
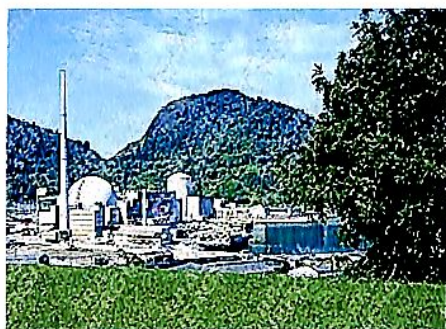

**CLUBE  
DE  
CULTURA**

**56 anos em  
defesa da**

**Rua Ramiro Barcelos, 1853**

**Fone: 3331 6920**

**clubedecultura@gmail.com**